



SPEKTRA®

Sunny colours.

Dekoratívne technike



Dekorativne tehnike

z uporabo SPEKTRA Domflok Perl laka in Domflok laka

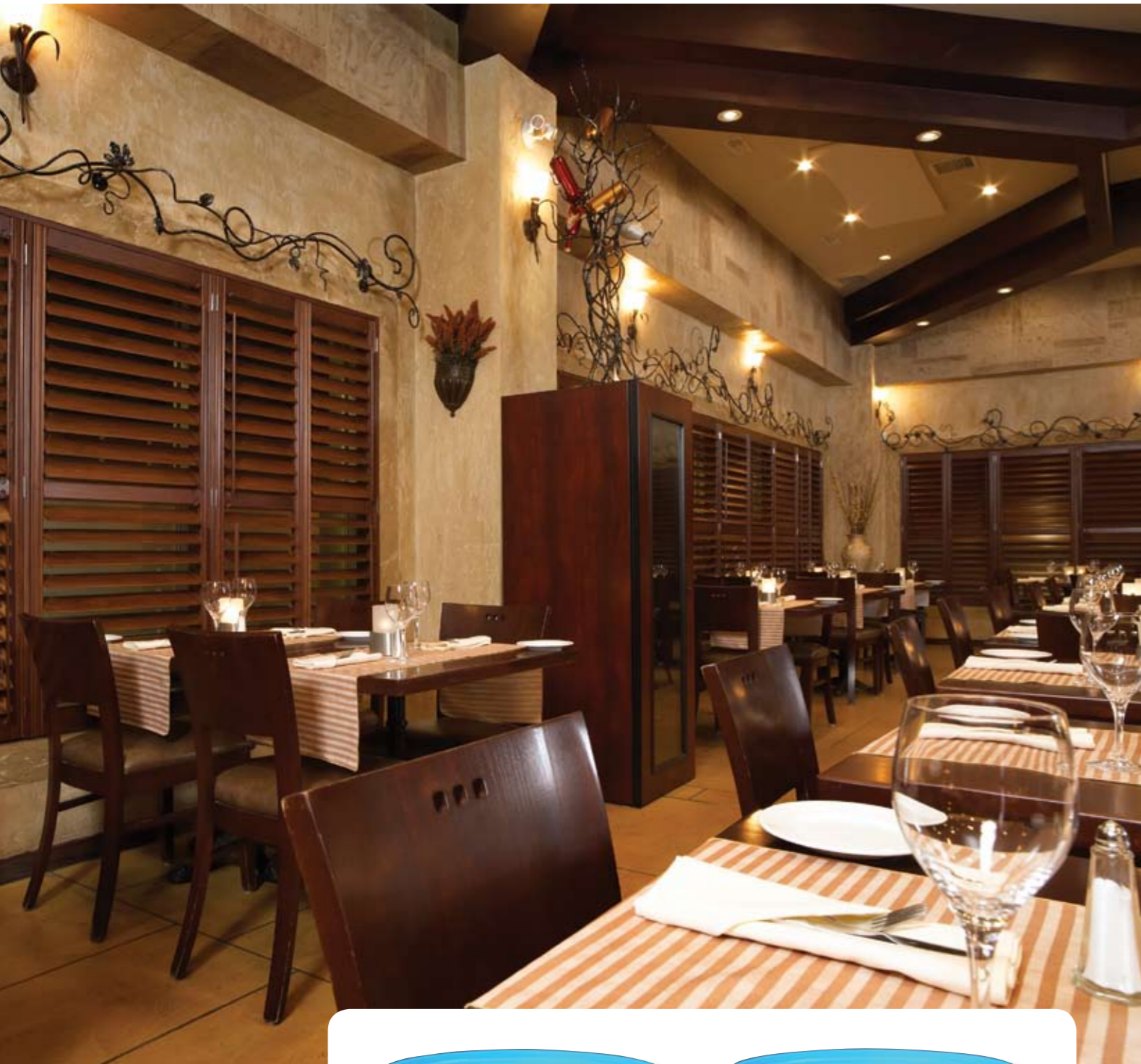

SPEKTRA Domflok Perl lak in **SPEKTRA Domflok lak** sta dekorativna premaza, ki nam omogočata izdelavo različnih dekorativnih tehnik, ki jih uporabljamo za zaščito in dekoracijo notranjih stenskih površin v lokalih, hodnikih, predsobah, dnevnih sobah ter povsod drugod, kjer smo si na stenskih površinah zaželeli različne vzorce. **SPEKTRA Domflok Perl lak**, kot že samo ime pove, je lak s perl efektom, medtem ko je **SPEKTRA Domflok lak** brezbarven premaz, ki ga po potrebi niansiramo.

Priprava podlage za dekorativne tehnike:

1. korak:
1 x impregnacija površine



2. korak:
2 - 3 x glajenje površine



3. korak:
2 - 3 x nanos barve v želeni niansi



z uporabo SPEKTRA Domflok Perl laka

1. korak:

Nanos **SPEKTRA Domflok Perl laka** z valjčkom.



Na predhodno pripravljeno površino nanašamo lak s čopičem v križni tehniki v enakomerni debelini. Aplikatorju, ki nanaša lak na površino, sledi aplikator, ki izdeluje vzorec. Razdalja med njima ne sme biti večja kot en meter. Po izdelavi prvih dveh kvadratnih metrov je potrebno površino pregledati, da ugotovimo morebitne napake pri izdelavi tehnike, kot npr. stekanje laka zaradi prebogatega nanosa oz. neustreznega vzorca zaradi pretankega nanosa laka.

2. korak:

Izdelava vzorca z dekorativno gladilko.

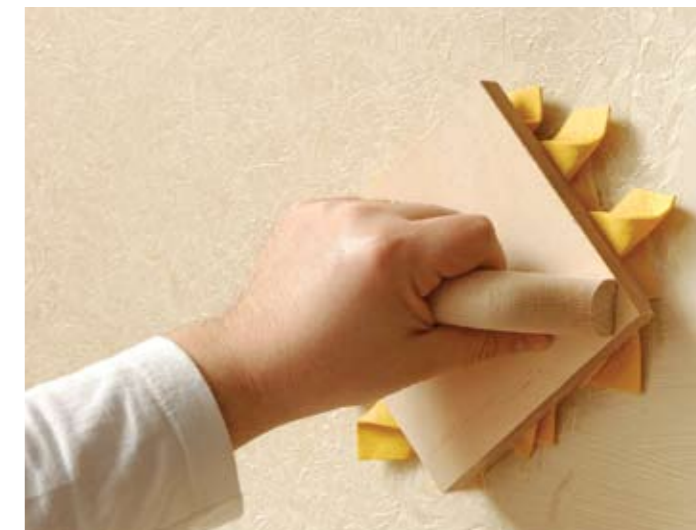

Opozorilo: Tampon pred uporabo vedno navlažimo in dobro odcedimo, da so krpice mehke. Vzorec prične izdelovati v kotu z močnim pritiskom orodja na sveže nanešenem **SPEKTRA Domflok Perl laku**. Z močnimi pritiski najprej zabrišemo sledi čopiča, nato pa še dvakrat z nežnejšimi pritiski preidemo isto površino, da izdelamo želeni vzorec. Vzorec izdelujemo do konca: 1x močnejši pritiski, 2x nežnejši pritiski, na površini enega kvadratnega metra. Tampon je potrebno pred vsakim pritiskom na površino zavrteti v desno ali levo za 15 do 45 stopinj, da dobimo čimbolj nepravilen vzorec, kar nam omogoča izdelavo tudi na težje dostopnih površinah. V kotih, moramo vzorec izdelati s zmečkano krpico, ki jo stisnemo v pest.

Orodje takoj po uporabi operemo z vodo.



z uporabo SPEKTRA Domflok Perl laka

1. korak:

Nanos **SPEKTRA Domflok Perl laka** s čopičem.



Na predhodno pripravljeno površino nanašamo **SPEKTRA Domflok Perl lak** s širokim in tankim čopičem v enakomerni debelini.

2. korak:

Izdelava vzorca s čopičem.



Nato drugi aplikator na še svežem nanosu oblikuje vzorec z uporabo čopiča.

Na velikih površinah:

1. korak:

Nanos **SPEKTRA Domflok Perl laka** z valjčkom.



Na predhodno pripravljeno površino nanašamo **SPEKTRA Domflok Perl lak** z valjčkom v enakomerni debelini.

Orodje takoj po uporabi operemo z vodo.



z uporabo SPEKTRA Domflok laka

Z izdelavo **JEANS** dekorativne tehnike dobimo na površini efekt lomljenja svetlobe in igriv izgled površine. Površina ima satenast sijaj, ki se spreminja z vpadnimi koti svetlobe. Površina, zaščitena s **SPEKTRA Domflok lakom**, je visoko pralna.

Pri izdelavi **JEANS** dekorativne tehnike morata sodelovati dve osebi oz. več - odvisno od velikosti površine.

1. korak:

Nanos **SPEKTRA Domflok laka** z malim valjčkom.



Na predhodno pripravljeno površino z valjčkom v enakomerni debelini nanašamo **SPEKTRA Domflok lak**, v katerega smo dodali 20 % **SPEKTRA latex mat** nianse podlage. Aplikatorju, ki nanaša lak na površino, sledi aplikator, ki izdeluje vzorec. Razdalja med njima ne sme biti večja kot pol metra. Po izdelavi prvega kvadratnega metra je potrebno površino pregledati in ugotoviti, ali je vzorec enakomeren.

2. korak:

Izdelava vzorca z dekorativnim orodjem.



Vzorec začnemo izdelovati v kotu z gumijastim »glavnikom« na sveže nanešenem **SPEKTRA Domflok laku**. Vzorec izdelujemo s potegi z orodjem v različne smeri, tako da dobimo čim bolj dinamično strukturo. Potrebna je pazljivost pri izvedbi, da z novimi potegi ne poškodujemo predhodno izdelanega vzorca. Zato se izogibamo izdelave **JEANS** tehnike na večjih površinah, ki jim ne bi bili kos.

Orodje takoj po uporabi operemo z vodo.

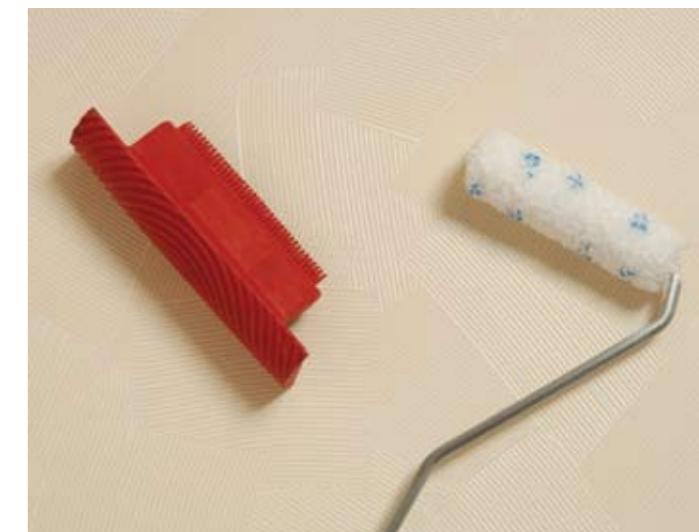

z uporabo SPEKTRA Domflok laka

Pri izdelavi **DENIM** dekorativne tehnike morata sodelovati dve osebi oz. več - odvisno od velikosti površine.

1. korak:

Nanos **SPEKTRA Domflok laka** z valjčkom.



Na predhodno pripravljeno površino z valjčkom v enakomerni debelini nanašamo **SPEKTRA Domflok lak**, v katerega smo dodali 20 % **SPEKTRA latex mat** nianse podlage. Aplikatorju, ki nanaša lak na površino, sledi aplikator, ki izdeluje vzorec. Razdalja med njima ne sme biti večja kot en meter. Po izdelavi prvih dveh tekočih metrov je potrebno površino pregledati in ugotoviti, ali je vzorec enakomeren.

2. korak:

Izdelava vzorca z dekorativno gladilko.



Vzorec začnemo izdelovati v kotu s srednje močnim vertikalnim potegom z gladilko po sveže nanešenem **SPEKTRA Domflok laku**. Z vertikalnim potegom navzdol izdelujemo vzorec tkanine. Sam poteg navzdol zaključimo vsaj pol metra pred tlemi, da lahko nato s potegom od spodaj navzgor oblikujemo lep spoj in na ta način dobimo lep vzorec po vsej površini.

Orodje takoj po uporabi operemo z vodo.



Dekoratívne tehnike

z uporabo SPEKTRA Decor transparent



SPEKTRA Decor transparent je prosojna barva na siloksanski osnovi, namenjena zaščiti in dekoraciji notranjih in zunanjih zidnih površin. Odlikuje jo visoka paroprepustnost, vodoodbojnost in odpornost na atmosferske vplive.

S **SPEKTRA Decor transparent** dosežemo efekt transparentnega, v nekaterih primerih tudi spranega premaznega filma z nedefiniranim barvnim odtenkom, zaradi prelivajočega efekta. **SPEKTRA Decor transparent** nam omogoča izvedbo modernih dekorativnih tehnik, narejenih na gladkih podlagah, ali pa nas popelje v preteklost, če izvedemo dekorativne tehnike na grobih podlagah. Dosežemo prikrit izgled patine starih zidnih površin tako notranjih kot fasad.

Priprava podlage za dekorativne tehnike:

1. korak:
1 x impregnacija površine



2. korak:
2 - 3 x glajenje površine



Ali na zunanjih površinah:
1 x izdelava reliefa površine



3. korak:
2 - 3 x nanos barve v beli niansi



Dekoratívni efekti z uporabo SPEKTRA Decor transparent

Tako kot pri vseh dekorativnih tehnikah je končni izgled površine v največji meri odvisen od navdiha aplikatorja. Pri nanosu **SPEKTRA Decor transparent** lahko uporabimo različna orodja.

Nanos **SPEKTRA Decor transparent** z valjčkom, ki ga nato razvlečemo s širokim čopičem ali morsko spužvo. Ta način nam omogoča izvedbo tudi na nekoliko večjih površinah. Eden izmed načinov je tudi neposredni nanos **SPEKTRA Decor transparenta** na površino s čopičem, ki ga vlečemo v različne smeri, tako da dobimo dinamični vzorec.



Dekoratívne tehnike

Barvna karta

Predstavitev nians je le informativnega značaja. Možna so odstopanja med predstavitevijo in nianso same barve, ki niso predmet reklamacije.



No. 01



No. 02



No. 03



No. 16



No. 17



No. 18



No. 04



No. 05

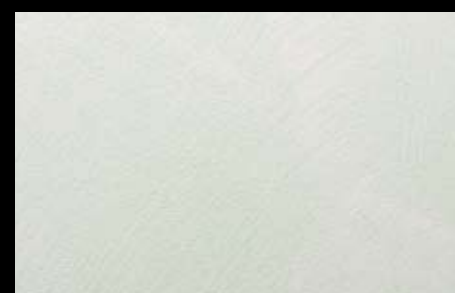

No. 06



No. 19



No. 20



No. 21



No. 07

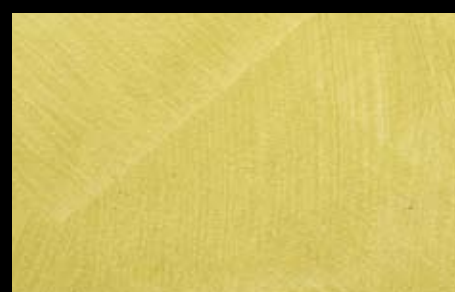

No. 08



No. 09

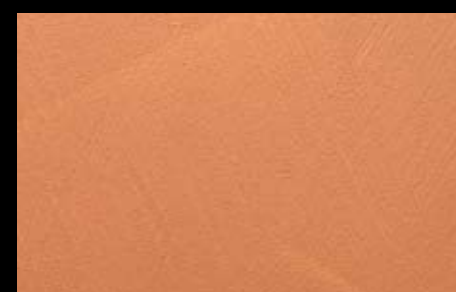

No. 22

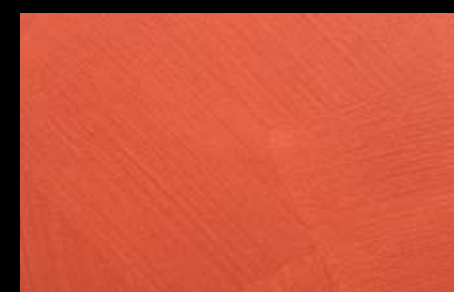

No. 23



No. 24



No. 10



No. 11



No. 12



No. 25



No. 26



No. 27



No. 13



No. 14



No. 15



No. 28



No. 29



No. 30